

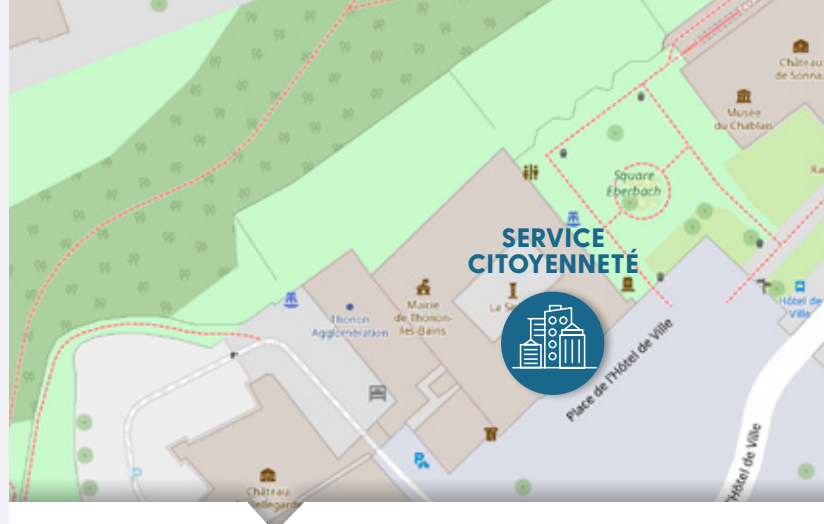

Un **certificat de vie** (aussi appelé **attestation d'existence**) permet à l'usager d'attester de son **existence** auprès de certaines caisses de retraite ou d'assurance afin de continuer à percevoir une pension étrangère.



**Mairie de Thonon-les-Bains**  
**1, place de l'Hôtel de Ville**  
**CS 20517**  
**74200 THONON-LES-BAINS CEDEX**  
**citoyennete@ville-thonon.fr**  
**04.50.70.69.68**

Ouverture au public :

Lundi		13h30-17h00
Mardi	8h30-17h00 (en continu)	
Mercredi	8h30-12h00	13h30-17h00
Jeudi		13h30-18h30
Vendredi	8h30-12h00	13h30-17h00
Samedi	8h30-12h00	

Maj 03/26 - graphisme atelierpoivre noir - Ne pas jeter sur la voie publique



**SERVICE CITOYENNETÉ**

**Certificat de vie**

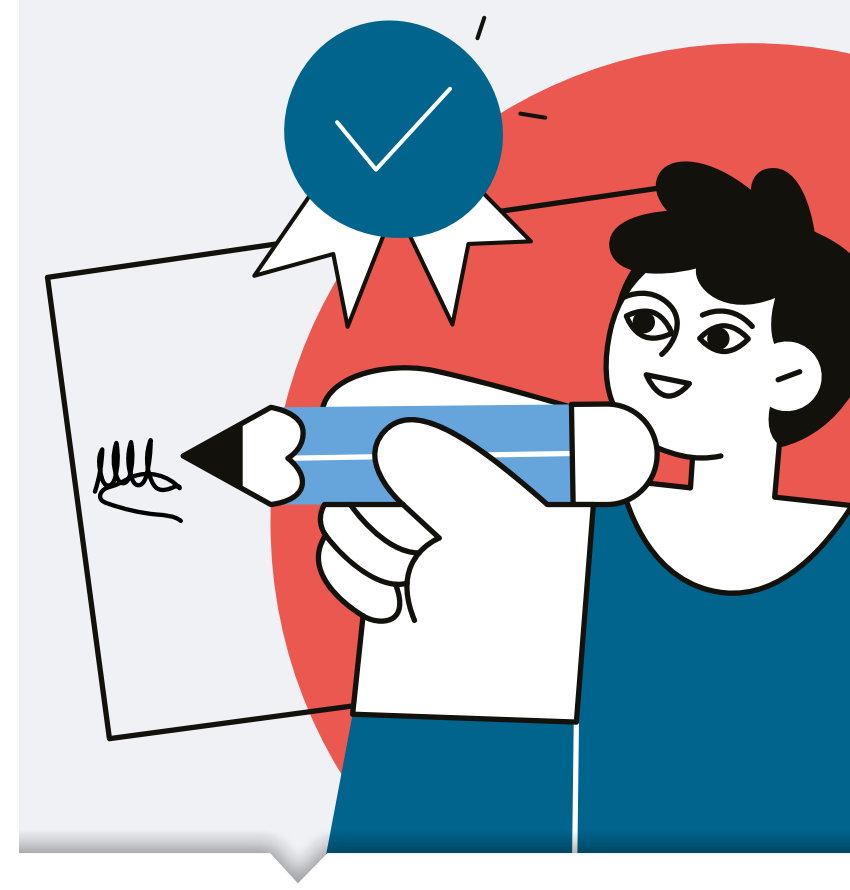

ville-thonon.fr





# CITOYENNETÉ

# Certificat de vie



## Qui peut effectuer cette démarche ?

- ▶ **Les retraités thononais ayant travaillé à l'étranger.**

Les retraités ayant toujours travaillé en France ne sont pas concernés car l'administration française vérifie automatiquement leur situation par le biais de l'état civil.



## Quels sont les documents à fournir ?

- ▶ Pièce d'identité en cours de validité
- ▶ Le document transmis par l'administration rédigé en français. À défaut, le formulaire «Certificat de vie» (**Cerfa n° 11753\*02**) peut vous être transmis par l'agent d'accueil de la mairie.
- ▶ Pour l'administration française, le certificat de vie est remplacé par une déclaration sur l'honneur établie sur papier libre et signée du déclarant.



## Comment effectuer cette démarche ?

- ▶ **En vous présentant à la mairie**, sans rendez-vous, avec les documents demandés.

**Présence physique de la personne obligatoire.**



## Quand effectuer cette démarche ?

- ▶ **Aux horaires d'ouverture au public.**

En général, il est demandé une fois par an, mais cela peut varier selon les caisses.



## Quels sont les délais ?

- ▶ **Immédiat**



## A quel tarif ?

- ▶ **Gratuit**

