Envoyé en préfecture le 20/03/2026
Reçu en préfecture le 20/03/2026
Publié le
ID : 074-217402817-20260320-AR_PO_2026NET-AR
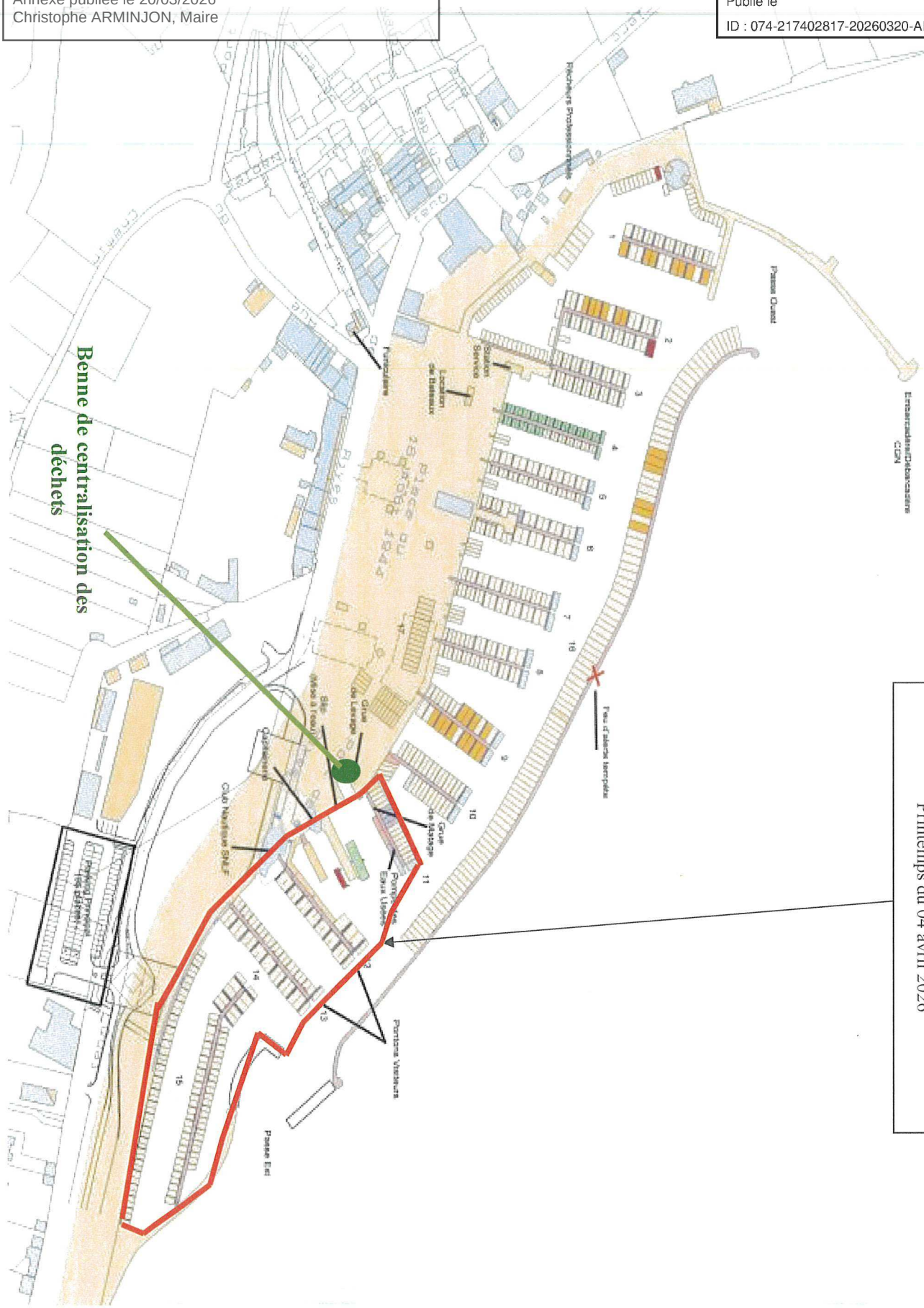
Annexe publiée le 20/03/2026
Christophe ARMINJON, Maire